CANCÉROLOGIE

ProInfosCancer
Portail d'information
des acteurs de santé ville-hôpital

en Paca et Corse

Risque aggravé de cancer

Les personnes présentant un risque aggravé de cancer doivent faire l'objet d'une surveillance particulière.

Il peut s'agir d'un risque aggravé lié à :
- une altération génétique constitutionnelle,
- des facteurs environnementaux / professionnels
- des traitements effectués ou des pathologies concomittantes (ex. infection par le VIH)

Risque aggravé - Cancers colorectaux

Risque aggravé - Cancer du sein

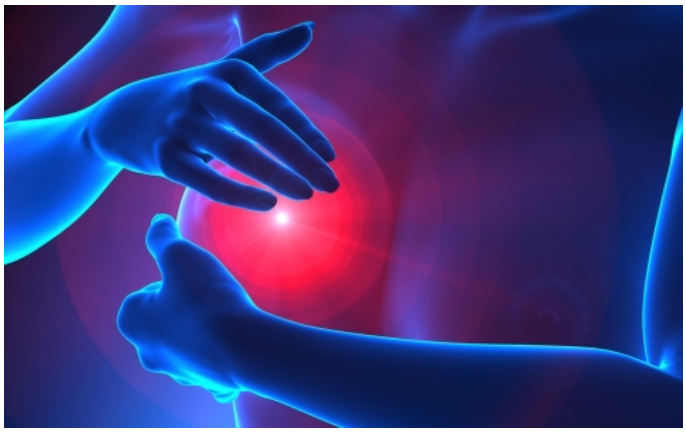

Risque aggravé - Cancers du col de l'utérus

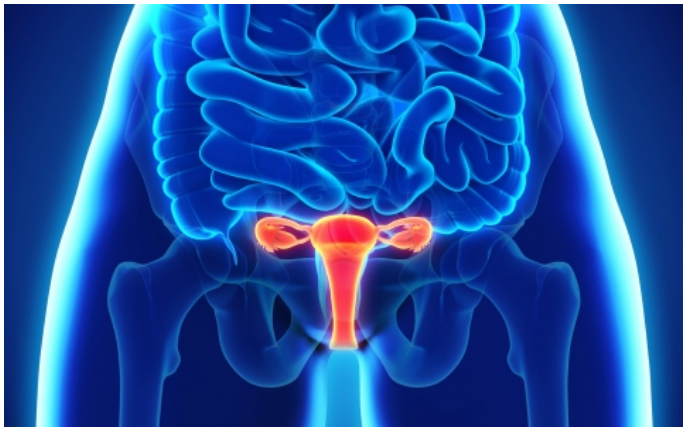

Risque aggravé - Cancers cutanés

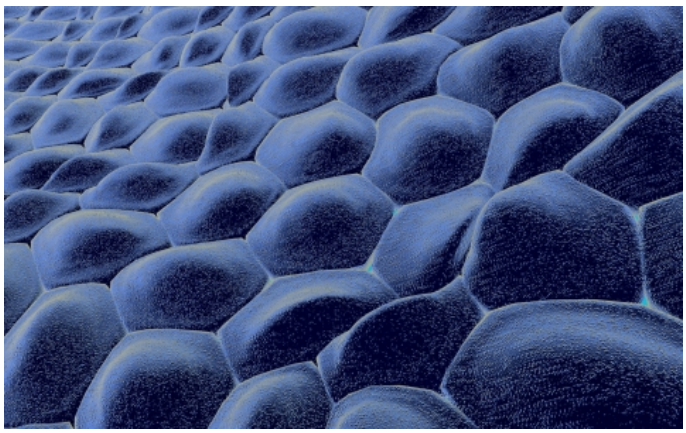

Risque aggravé - Cancers de l'anus

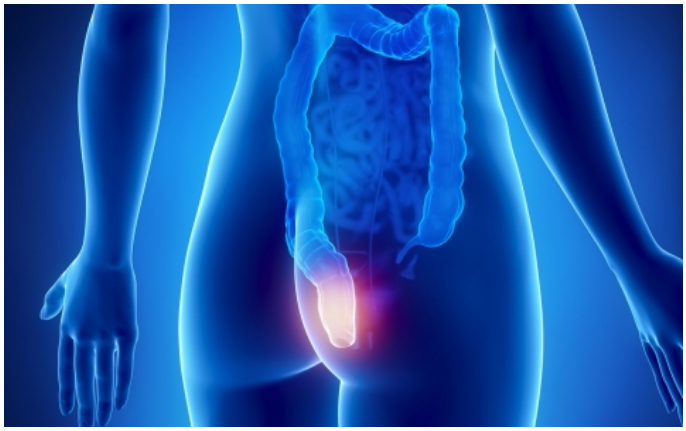

Risque aggravé - Cancers de l'estomac

Risque aggravé - Cancers du foie

Dernière mise à jour le 28 août 2017

LE SAVIEZ-VOUS ?

> Le rapport sur la prise en charge des personnes vivant avec le VIH traite du dépistage des cancers dans cette population (p231)