CANCÉROLOGIE

ProInfosCancer
Portail d'information
des acteurs de santé ville-hôpital

en Paca et Corse

L'organisation de la cancérologie en région

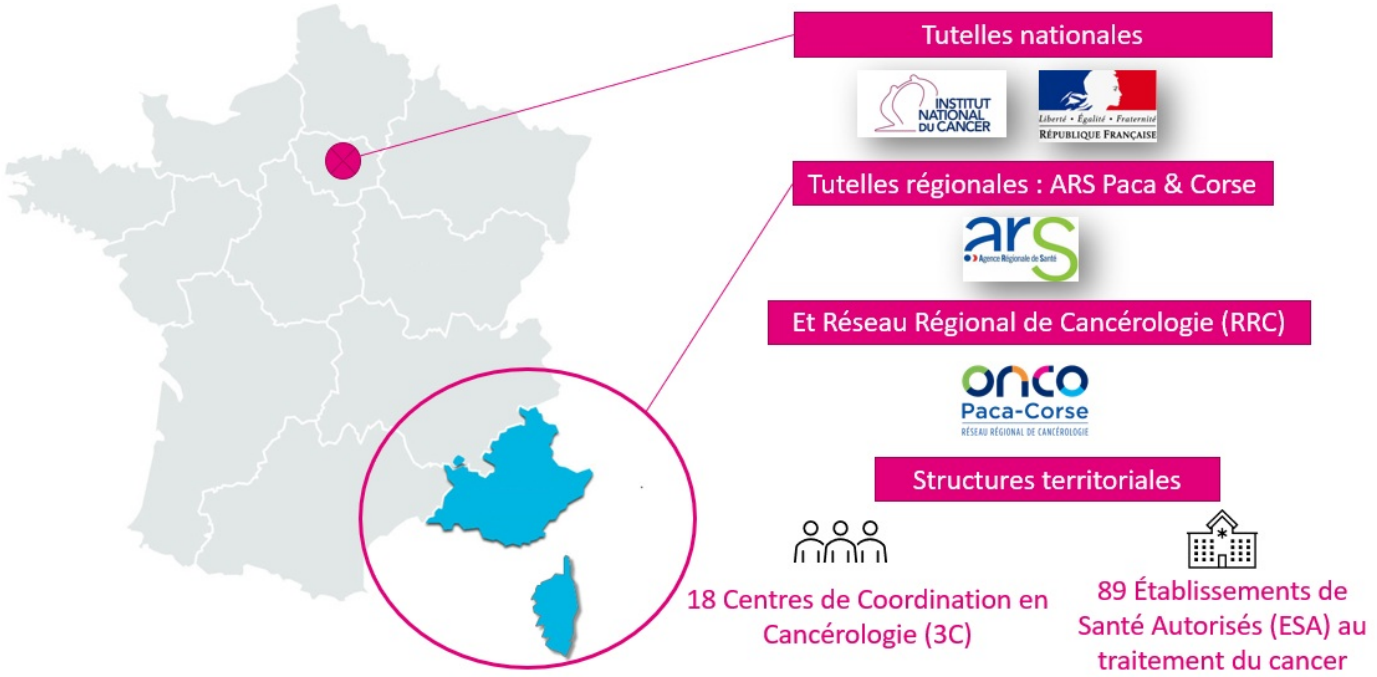

Agences Régionales de Santé

Les Agences Régionales de Santé (ARS) sont chargées de la mise en œuvre de la politique de santé en région. Elles s'appuient sur les **Réseaux Régionaux de Cancérologie (RRC)** pour appliquer les Plans cancer en région, en lien avec l'**Institut National du Cancer (INCa)**.

Le Réseau Régional de Cancérologie

Le **Réseau OncoPaca-Corse** collabore avec l'**ARS Paca** et l'**ARS Corse**, afin d'assurer ses missions. Il s'agit entre autres de promouvoir la qualité des soins et de faciliter les échanges entre professionnels de santé. Il couvre la région Provence-Alpes-Côte d'Azur et la Corse, ainsi que la principauté de Monaco.

Le Réseau coordonne les **18 Centres de Coordination en Cancérologie (3C)**, auxquels sont rattachés les **établissements autorisés au traitement du cancer**.

Les Centres de Coordination en Cancérologie (3C)

> Les 18 Centres de Coordination en Cancérologie de Paca, Corse, et Monaco, s'assurent que les critères transversaux de qualité opposables aux établissements de santé autorisés au traitement du cancer (dispositif d'annonce, concertation pluridisciplinaire, référentiels de pratiques cliniques, programme personnalisé de soins, soins de support, traitements innovants et essais cliniques) soient mis en place et que les patients y aient accès. Les 3C travaillent en lien avec le RRC pour assurer leurs missions.

>
> > **Annuaire des 3C**

Les Etablissements autorisés au traitement du cancer

L'appartenance à un réseau de cancérologie constitue l'une des conditions que doit satisfaire tout établissement de santé qui traite des malades atteints de cancer, dans le cadre du dispositif national des autorisations.

> **Annuaire des établissements autorisés**

Dernière mise à jour le 05 juillet 2023

LE SAVIEZ-VOUS ?

> le 3ème Plan Cancer (2014 - 2019) compte 17 objectifs

LIENS UTILES

> L'organisation de l'offre de soins (INCa)

> Site du Réseau Régional de Cancérologie OncoPACA-Corse (adultes)

> Site du Réseau Régional de Cancérologie pédiatrique

> Site de l'Agence Régionale de Santé de Corse

> Site de l'Agence Régionale de Santé Provence-Alpes-Côte d'Azur